

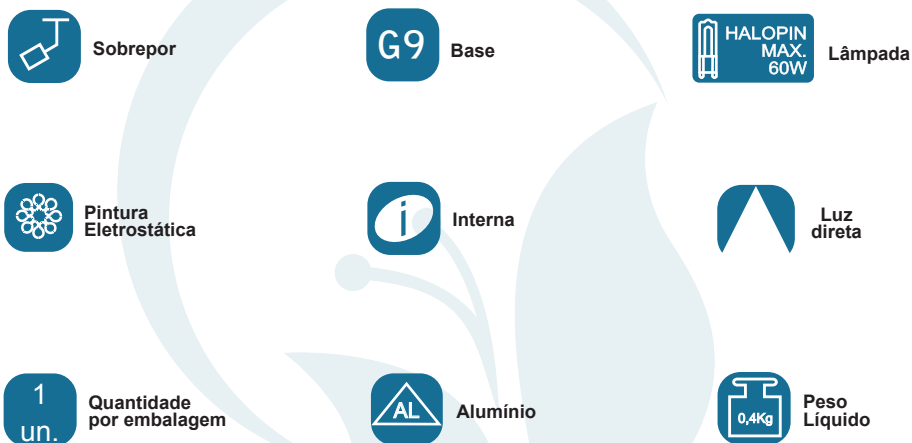

## GARANTIA

Esta luminária tem sua qualidade assegurada contra eventuais defeitos de fabricação, que porventura possam ocorrer durante o período de 1(um) ano, contados a partir da data de emissão de nota fiscal de venda ao consumidor.

## LEGENDA



 **Matriz**  
Rua Parapuã, 958 - 02831.001  
Freg. do ó - São Paulo - SP - Brasil  
Tel +55 (11) 2344-5861  
[lumivita@lumivita.com.br](mailto:lumivita@lumivita.com.br)

04 Sobrepor Box Luce

# MANUAL DE INSTALAÇÃO



# LUMIVITA

conceito em iluminação

## 50701/2 Sobrepor Box Luce

Obrigado por comprar os produtos da Lumivita.

**Abilux**  
Associação Brasileira da Indústria de Iluminação



ASSOCIAÇÃO DESPORTIVA PARA DEFICIENTES

## DESCRIÇÃO

Sobrepor para lâmpada halógena halopin consumo até 60W. Constituído em alumínio, tendo seu acabamento feito através de pintura eletrostática.

## DADOS TÉCNICOS

- medidas aproximadas em mm.

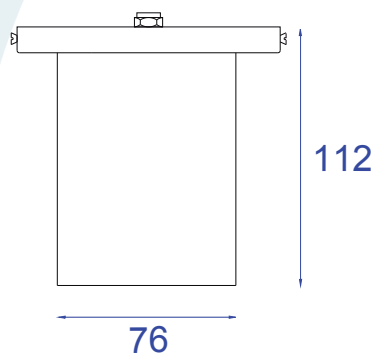

## COMPONENTES

1 - Base

2 - Niple

3 - Parafuso

4 - Canopla

5 - Tubo

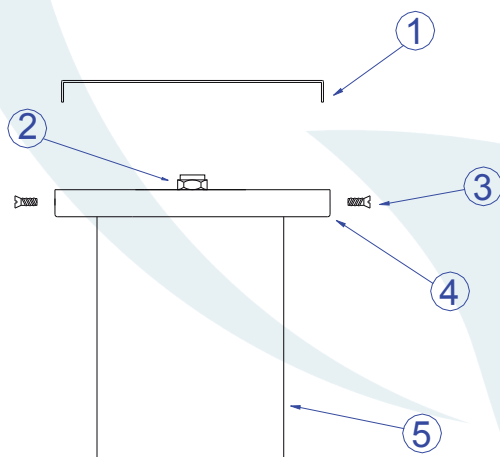

## INSTALAÇÃO

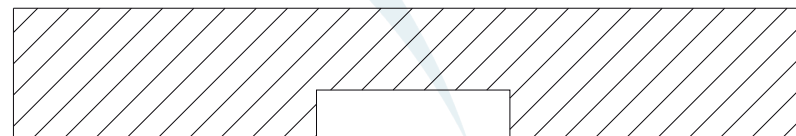

1º - Posicionar a base no teto.

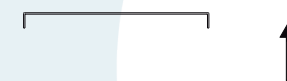

2º - Fixar a canopla através dos parafusos.

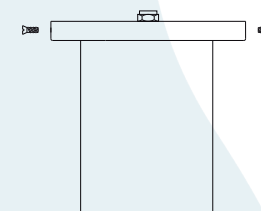

3º - Encaixar a lâmpada sem forçar o soquete.